Les balades de Nina
Charente Maritime | Sud Vendée
NEWSLETTER DE MARS 2022

LA GAZETTE de Nina

ÉDITO

2020 a entraîné pour les Balades de Nina un retard dans ses projets. Les confinements, l'obligation de vivre au jour le jour, éviter les épidémies de Covid à répétition ne nous ont pas facilité la tâche !

Mais, nous nous sommes aperçus, par nos statistiques faites durant ces deux dernières années, que vous, chers adhérents, ne vous êtes pas écartés pour autant de cet objectif important qu'est la socialisation de vos chiens ! Le bilan de ces deux dernières années commence à nous révéler des observations et nous permet parfois même d'en ressortir des conclusions. Et justement, nous nous apercevons que le confinement en 2020, entraînant le manque d'activités avec votre compagnon canin, a engendré un fort besoin pour vous humains et chiens, de sortir en collectif et de vous évader du quotidien.

Vous avez eu besoin de voir et revoir vos semblables, afin de papoter, partager vos ressentis, de passer ensemble ce changement de rythme de vie et ce, de façon plus sereine. Vous avez même créé pour la plupart, une forte cohésion entre vous. Et notre association "Les Balades de Nina" a été à chaque fois présente, depuis le début, pour vous offrir ces opportunités avec bienveillance et respect des règles imposées. Les bénévoles toujours connectés et réactifs ont su répondre à vos besoins sur le réseau comme sur le terrain. Des animations, des partages au quotidien, des idées nouvelles de balades peu ordinaires...

Bref, aujourd'hui, vous êtes plus de 1500 membres à nous suivre sur Facebook. Et il semblerait que nous sortions enfin de cette période très particulière... Le soleil revient en ce mois de mars avec toute une biodiversité que vous croisez lors de vos balades individuelles en compagnie de votre chien chéri. Vous profitez de ces journées qui rallongent, de ces rayons si doux sur votre peau et de ces ambiances si lumineuses.

Et vous avez à votre disposition une association axée sur le bien-être canin comme humain, qui sait traverser les tourments de l'époque, ceux qui sembleraient encore être présents, car elle a tant d'énergie positive à transmettre.
Nous sommes tous là pour échanger, partager, donner notre avis mais sans jugement, comme des êtres humains respectueux d'eux-mêmes, de la Nature et du Chien. Alors venez nous rejoindre, nous partons en balades !

ACTU : JOYEUX ANNIVERSAIRE NINA

Notre mascotte Nina, fêtait ses 5 ans le 17 mars dernier ! Une jeune chienne qui prend avec le temps de la sagesse même si son caractère de chipie reste bien présent. Le temps passe vite mais il reste tant encore pour sa maîtresse à partager avec elle. Une humaine si fière de ce que sa Nina lui a apporté et lui apporte encore aujourd'hui. Oui, de belles aventures les attendent pour les années à venir !

LA FACE CACHÉE DES RÉFÉRENTS : LUCIE

LA personne agréable, rigolote et surtout empathique, nous l'avons trouvée dans les référents des Balades de Nina, elle s'appelle Lucie.
Lucie aide les loulous dans les débuts de leur éducation et surtout de leur socialisation, elle est référente des balades chiots de moins de 6 mois avec son magnifique Randy qui, lui, a eu un début de vie difficile.

Lucie et Randy ont fait preuve de beaucoup de courage, de patience mais surtout de confiance l'un envers l'autre pour en arriver là aujourd'hui. Dans un premier temps, ils ont commencé les Balades de Nina en tant que participants aux balades très cool,puis, petit à petit, ils ont intégré notre chouette équipe de référents.

Lucie est une personne avec du caractère et c'est pour cela qu'on l'apprécie énormément. Elle est très serviable et sociable comme son "Randichon" pour les intimes. Randy qui n'avait pas confiance en lui à cause de son début de vie compliqué a su devenir un chouette loulou et aussi un bon référent grâce à son envie d'apprendre mais aussi grâce à ses maîtres.

Pssst, je vais vous avouer la meilleure chose qui soit arrivée à Randy, c'est que sa maîtresse est passionnée de son "doubichou". Elle adore lui apprendre plein de tours et passer son temps avec lui. Elle est passionnée aussi par le sport plus particulièrement par le basket.

Pour finir, ce qui tient le plus à cœur à Lucie c'est le bien être de ses proches.

Cyrielle Ruppin - Référente bénévole balade très cool

ACTUS

Le 19 mars dernier avait lieu notre première sortie de l'année à la **Découverte de la Faune et la Flore** en compagnie de son chien. Et c'est à **Ciré d'Aunis** que l'équipe de l'association a voulu commencer ce type de balade. On pouvait y découvrir la primevère officinale, la violette, le lierre terrestre, le maceron, quelques plantes médicinales, ainsi que Bouscarle de Cetti, Pouillot, Pic vert, Rouge-Gorge pour les oiseaux et Le citron, le Tircis ou encore la Belle Dame qui arrive de migration, pour les papillons.

Un bon mélange de genres pour une très belle balade, étant accompagnés de nos chiens. Une balade qui était ouverte aux adhérents comme aux non adhérents grâce à la collaboration de l'Office de Tourisme de L'Aunis Marais Poitevin. Un grand merci à la commune de Ciré d'Aunis qui sait nous offrir de si beaux endroits riches en biodiversité.

Prochaine Balade Découverte de la Faune et la Flore, rendez-vous à La Jarrie le 23 Avril à 10h.
Réservation au 06 65 38 71 36

TEMOIGNAGES

"Salut les ninapotes, je tenais juste à vous dire qu'après plusieurs balades chiots et quelques balades adultes je ne regrette aucunement mon adhésion à l'association ! Je suis ravi d'avoir trouvé une telle communauté, des humains aux tops, super sympa, des toutous bien dans leurs pattes avec chacun leurs différences ainsi que des référents disponibles, à l'écoute et bienveillants ! Bravo pour le travail fourni par chacun de vous ! A bientôt pour de nouvelles balades et merci beaucoup !"

Lako, Scamp et Aurélie

UNE PLANTE ET LE CHIEN : LE PISSENLIT

Le pissenlit est une plante qui va aider votre chien à drainer son système urinaire mais pas que. Cette plante très répandue dans les jardins entre autres, en début de printemps, peut être consommée à l'occasion et sans excès, par votre chien. Si vous en achetez en magasin, attention, il faudra toujours respecter les doses que votre vétérinaire vous prescrira ou que le vendeur vous conseillera. Le pissenlit, jolie plante aux fleurs jaunes, est diurétique avant tout. Elle permet donc de lutter contre les troubles hépatiques ou tout simplement digestifs. La racine sera utilisée de préférence.
Demander conseils auprès de votre vétérinaire ou organisme spécialisé afin d'éviter tout risque pour l'animal.

Rachelle Gire, co-présidente

LE MEILLEUR COMPAGNON

Parce qu'il a été un jour ou plusieurs un soutien émotionnel.
Parce qu'il est parfois ou même souvent un confident sans faille.
Parce qu'il nous accompagne dans tous nos moments du quotidien.
Parce qu'il nous suit partout peu importe nos projets de vie.
Parce qu'il sait nous faire gagner en patience et en persévérance et donc nous rendre meilleur.
Parce qu'il sait nous accueillir mieux que personne à chaque retour de nos journées.
Parce qu'il ne nous en veut jamais même quand nous ne sommes pas parfaits.

Pensons à lui rendre ne serait-ce qu'un quart de tout ce qu'il nous apporte...
Car ce n'est pas "juste un chien" mais **le meilleur compagnon que l'humain puisse avoir**.

Emilie Riou, référente bénévole

PAROLE DE PRO

On sait tous, plus ou moins, ce que signifient les termes "les codes canins" ou "les signaux d'apaisement". Tous les signaux qu'un chien envoie servent à communiquer avec un autre congénère.

Nous, les humains, sommes conscients de cette communication, mais très souvent, nous ne la comprenons pas. C'est leur langage alors nous les laissons faire et se débrouiller entre eux. Mais réfléchissons un peu...

Et si au lieu des "signaux d'apaisement" on entend des "signaux de stress", ça change tout ! Les chiens ne peuvent pas apprendre la langue française, mais nous, nous sommes capables de décoder le comportement de notre compagnon à quatre pattes. Mais décoder son chien ne suffit pas...

En effet, ignorer son état émotionnel peut augmenter et aggraver son comportement, provoquer toutes sortes de réactions, de mutilations, de tocs et autres problèmes comportementaux. Alors soyons attentifs, car nous voulons le bien de nos compagnons.

Ola Orzol - éducatrice canine - By The Dog

ACTUS

Vendredi 18 mars à 17h30, Claudine, Magali et moi avions les yeux rivés sur les colonnes d'un joli tableau excel. Nous assistions à une formation accélérée au maniement de ce bel outil sous l'œil bienveillant de Nathalie Salmon qui assurait le cours bénévolement.

Dorénavant le nom des adhérents, leurs cotisations et leurs responsabilités civiles seront bien classés, plus d'oublis possibles ! Avez-vous d'ailleurs pensé à votre adhésion en 2022 ?

Nous manipulons maintenant le ctrl F et le déplacement de colonnes de main de maître. Les arcanes d'Excel n'ont plus de secrets pour nous.

Merci Nathalie pour ton infinie patience !

Katia Diemer - Référente balade bénévole

UN CHIEN ET MOI : LADY HAWK

Cette rubrique présente l'un de vos chiens adhérent sur le groupe des BDN, non parce qu'il est le plus beau, le plus intelligent, ni même le plus fort... mais parce qu'il y a eu une rencontre, émouvante, parfois étonnante, ou un peu plus compliquée...
Parce qu'au final, ce n'est jamais anodin une rencontre et que nous partageons bien plus qu'une simple balade avec nos animaux... nous, leurs Humains domestiques.

Ce mois-ci, nous découvrons Lady Hawk (de Julie Fajoux), une femelle Malinoise de 8 ans, rencontrée pour la première fois lors d'une balade au printemps 2021 à Nieul-sur-Mer, entre lagune et champs.

Lady se retrouve souvent être la doyenne dans un groupe, mais ne vous y fiez pas trop, car sous son allure posée, elle aussi est là pour profiter de tous les plaisirs d'une balade en libre... les parfums enivrants, ceux qui sentent un peu moins bons aussi (au grand désarroi de Julie, qui veille au grain), son grand plaisir reste toutefois les roulades dans l'herbe fraîche ou qui gratouille... Et, même si elle est indépendante, elle adore par-dessus tout partager une balade avec ses congénères, à condition toutefois que ceux-ci préservent une distance respectueuse tant que les présentations ne sont pas faites... mais Lady parlant couramment chien, cette notion bien légitime, est rapidement intégrée.

Lady Hawk est une chienne toujours d'égale humeur, enthousiaste à toute proposition et le grand sourire qu'elle affiche en permanence nous le prouve lors des balades de Nina, avec nos chiens, mais aussi avec nous, leurs Humains domestiques.

Car elle aime l'Homme et, ç'est déjà un joli cadeau de nous accorder sa confiance, mais la récompense vient en la côtoyant, car Lady, généreuse par nature, nous couvrirait volontiers de bisous de chiens, s'offrant aux caresses (respectueuses également), pour notre plus grand plaisir.

Je n'ai pas vraiment eu l'occasion de m'en apercevoir jusqu'à présent mais, dixit sa maîtresse, elle aurait une certaine inclination, lorsqu'on l'appelle, à préférer terminer ce qu'elle a entrepris... pour ne revenir qu'après. Têtue Lady Hawk ?

Merci Lady Hawk (une chienne «presque» référente) et à Julie... vous formez une bien belle équipe toutes les deux et, sous une apparence réservée, vous nous offrez beaucoup !

(Lady Hawk est née le 5 juin 2014 / Accueillie à l'âge de 2 mois)

Antoine Chesson - Référent balade bénévole

ACTUS

Bientôt 1 an que le standard de l'association a été repris par Cyrielle et Lucie. Nos 2 standardistes répondent à vos appels afin de vous guider au mieux dans vos interrogations, vos démarches...

Afin de faciliter vos inscriptions auprès de l'association, des modes opératoires ont été spécialement conçus pour vous tel que, « comment s'inscrire sur Facebook » ou bien « comment rejoindre le groupe des Balades de Nina » et encore « comment accéder aux documents d'inscription »

Vous recherchez un éducateur, un vétérinaire, un toiletteur, un ostéopathe, un guérisseur... appelez-les, elles vous communiqueront les coordonnées de nos supers partenaires !

En plus, pour les adhérents de l'association, vous bénéficiez d'une réduction !

Nos standardistes sont bénévoles comme tous les référents que vous pourrez rencontrer, alors un peu de patience si vous n'êtes pas recontactés rapidement, peut-être que Lucie est en vacances sur une île déserte ou que Cyrielle a passé ses nuits à soigner les bobos des bipèdes !
Elles vous recontacteront sans faute

N'hésitez pas à leur envoyer un SMS, l'association est équipée d'un magnifique Smartphone qui facilite la rédaction des messages

Elles vous réservent un accueil chaleureux et vous partagez la même passion pour les toutous alors il est évident que le respect et la bienveillance mutuelle sont fortement recommandés.

À bientôt !

LE LOULOU DU MOIS

A l'adoption à l'Arche des Westies,

Lucky, jeune croisé Labrador mâle stérilisé né le 15 juin 2021

Lucky a été trouvé dans les marais, non identifié.

C'est un chien très gentil, très dynamique et joueur.
Lucky a besoin d'une famille qui saura lui apporter beaucoup d'amour mais aussi des balades quotidiennes, beaucoup de dépenses aussi bien physiques que mentales et de nombreux contacts avec ses congénères.
C'est un chien intelligent, gentil et il apprend vite.

Comme il est très dynamique et qu'il a dû manquer d'éducation, il sera nécessaire de lui donner un bon cadre de vie, avec des maîtres investis et qui ne lâcheront rien. Avec un peu de travail et beaucoup d'amour il pourra être obéissant et bien dans ses pattes.

Il mérite vraiment une seconde chance auprès de maîtres qui sauront répondre à ses besoins, plutôt sportifs de préférence et prêts à partager de nombreuses activités avec lui.

Pour tout renseignement vous pouvez contacter l'association l'Arche des Westies

Email : archewsc@gmail.com
Téléphone : 06 35 52 25 90

Ou sur Facebook

Virginie Bancarel - référent bénévole balade.

ACTUS : NOUVEAU REFERENT

Nous avons accueilli il y a quelques semaines un nouveau bénévole dans l'équipe. Pascal Girault référent balade Cool attitude qui vous emmènera près de la Rochelle suivre Noa son berger des Pyrénées.

Bienvenue à Pascal !

Les Balades de Nina
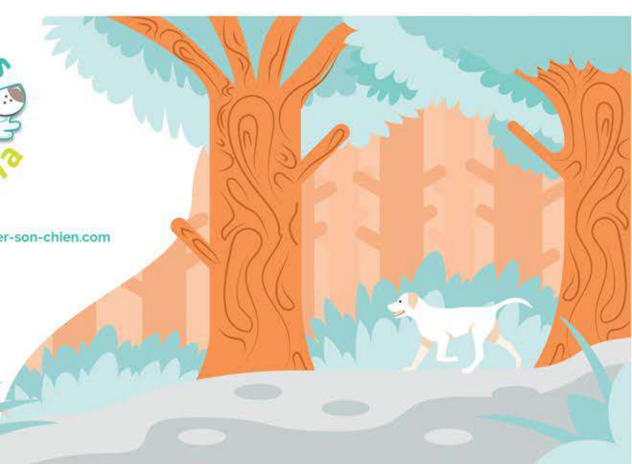
contact@balader-son-chien.com
06 65 38 71 36